

ORTOFOTO

dei Comuni di Ostiano e Gabbioneta / Binanuova (CR)

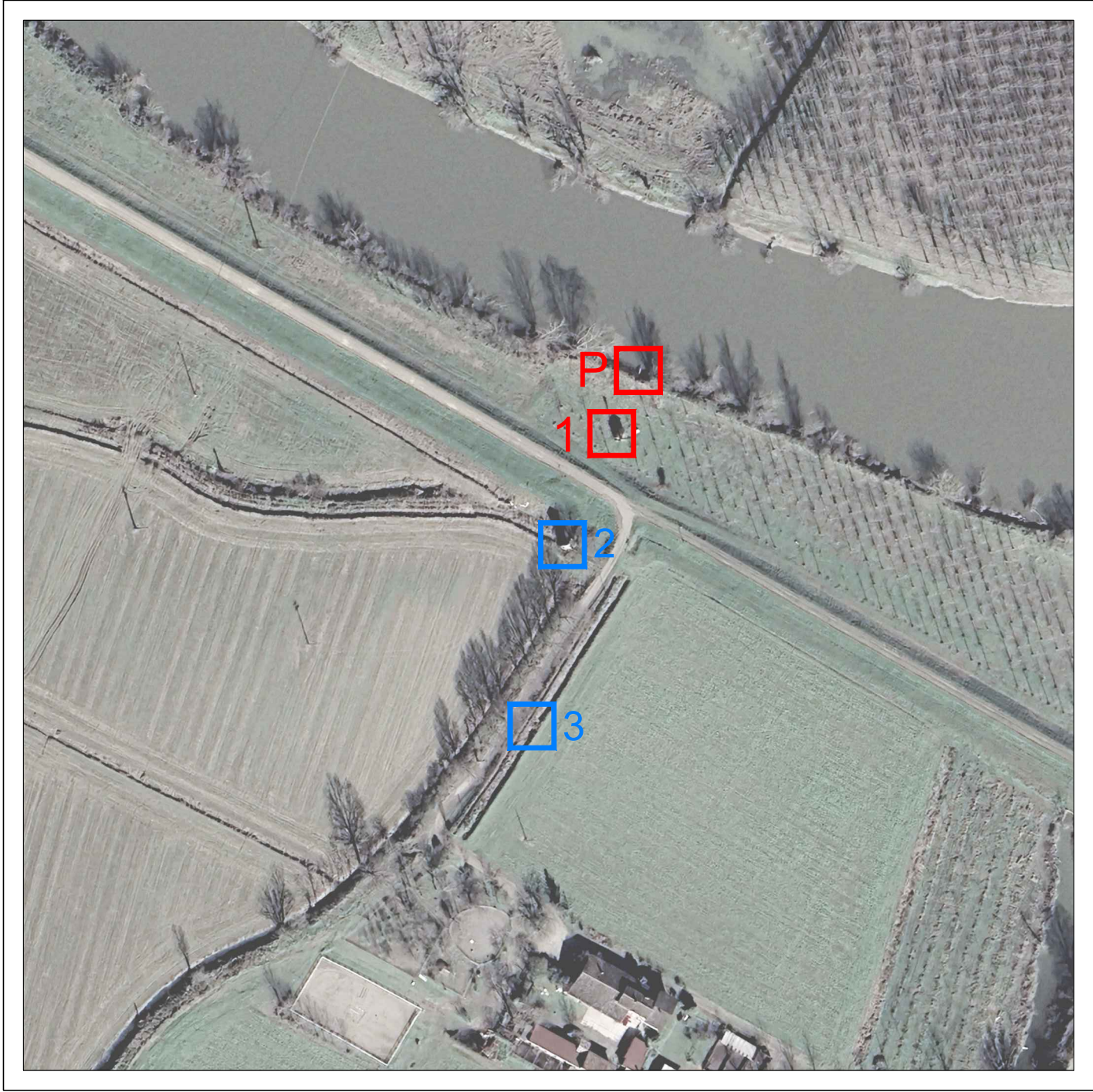

- LEGENDA
- MANUFATTI SITI IN COMUNE DI GABBIONETA / BINANUOVA (CR)
 - MANUFATTI SITI IN COMUNE DI OSTIANO (CR)

ESTRATTO DI MAPPA

del Comune di Ostiano e Gabbioneta / Binanuova (CR)
Ostiano - fg.15, mapp. 98 e 245, Gabbioneta - fg.14 map. 117 - scala 1:2.000

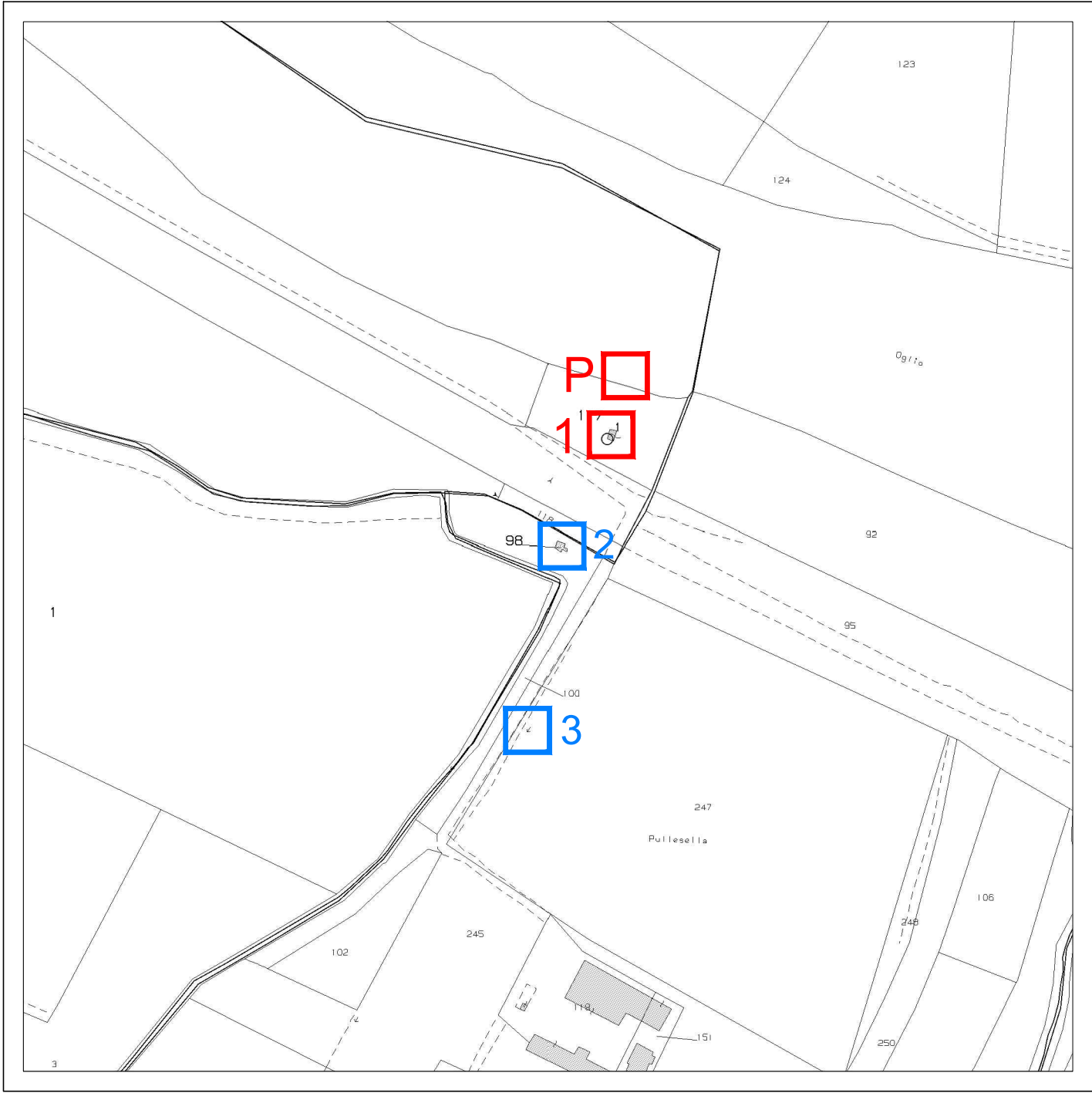

- LEGENDA
- MANUFATTI SITI IN COMUNE DI GABBIONETA / BINANUOVA (CR)
 - MANUFATTI SITI IN COMUNE DI OSTIANO (CR)

ESTRATTO DI P.G.T.

del Comune di Gabbioneta / Binanuova (CR)
elaborato PR.2.I "Tavola delle Previsioni Territorio" - scala 1:5.000

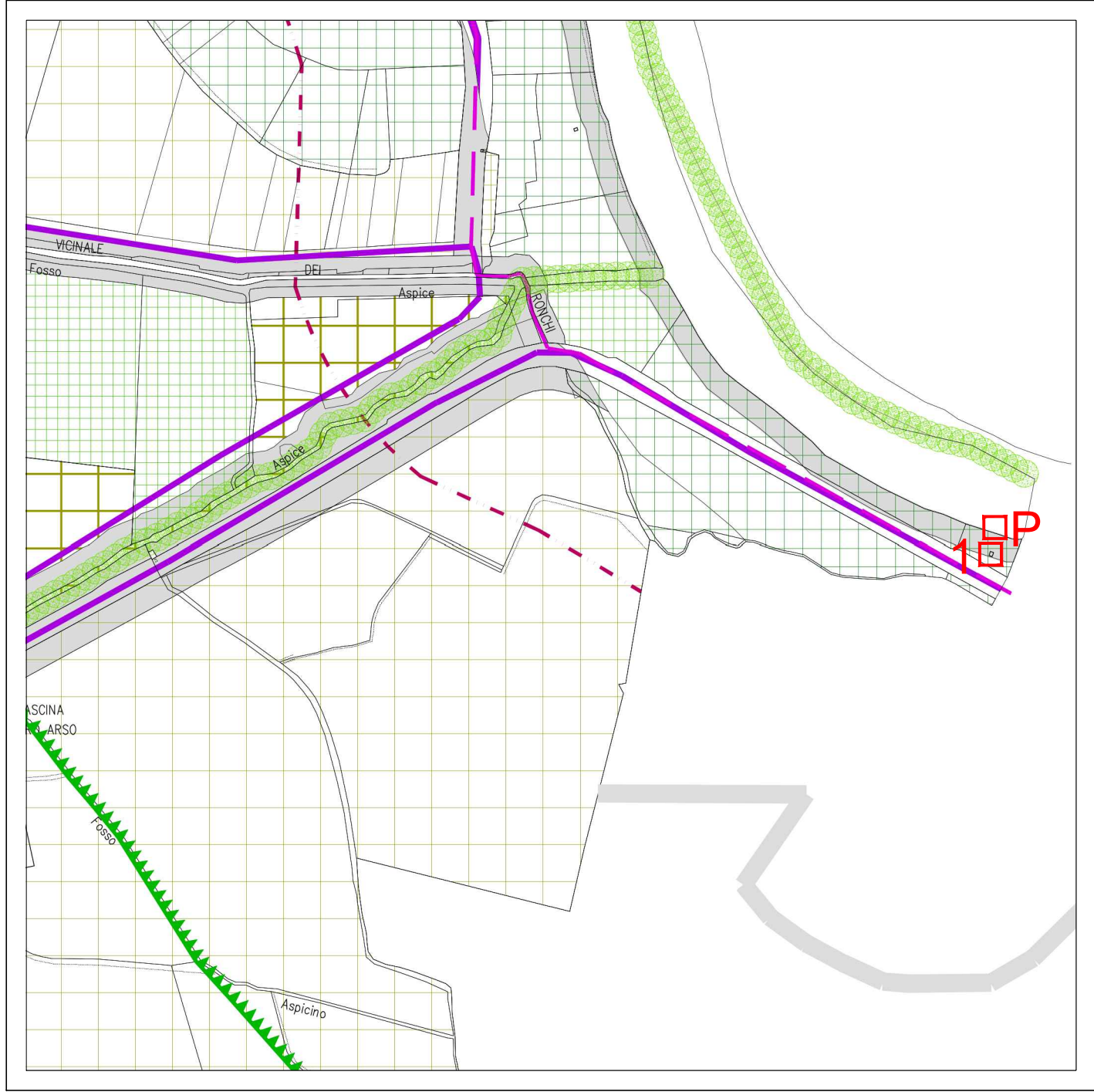

- LEGENDA
- MANUFATTI SITI IN COMUNE DI GABBIONETA / BINANUOVA (CR)

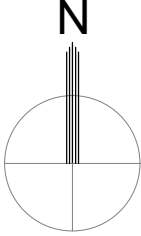

ESTRATTO DI P.G.T.

del Comune di Ostiano (CR)
elab. R.1.1b "Classificazione del tessuto urbano ed extraurbano - zona Sud - scala 1:5.000



- LEGENDA
- MANUFATTI SITI IN COMUNE DI OSTIANO (CR)

LEGENDA

AZZONAMENTO PARCO REGIONALE OGLIO NORD

	PREESISTENZE RURALI DI SIGNIFICATIVO VALORE PAESISTICO - AMBIENTALE		PREESISTENZE RURALI ATTUALMENTE PRODUTTIVE DI SIGNIFICATIVO VALORE PAESISTICO - AMBIENTALE
	CIMITERI DI SIGNIFICATIVO VALORE PAESISTICO		
	RISERVA NATURALE ISTITUITA (L.R. 86/83)		LANCHE E PALEOMEANDRI CON PRESENZA DI ACQUE STAGNANTI
	SITI DI RETE NATURA 2000		AREE UMIDE E CANNETI
	ZONA DI INTERESSE NATURALISTICO - PAESISTICO		NUCLEI DI ANTICA FORMAZIONE
	ZONA AGRICOLA DI PRIMA FASCIA DI TUTELA		ZONA DI INIZIATIVA COMUNALE ORIENTATA
	ZONA AGRICOLA DI SECONDA FASCIA DI TUTELA		ZONA DI INIZIATIVA COMUNALE ORIENTATA PROPOSTE

- MANUFATTI SITI IN COMUNE DI GABBIONETA / BINANUOVA (CR)

LEGENDA

LEGENDA

	Ambiti produttivi consolidati
	Ambiti agricoli di elevata valenza paesistica a ridosso del NAF
	Ambiti agricoli di valore paesistico ad elevata naturalità
	Ambiti agricoli di rispetto dell'abitato
	Ambiti agricoli produttivi

- MANUFATTI SITI IN COMUNE DI OSTIANO (CR)



BASSI LUIGI GEOMETRA
collegio dei geometri *provincia di Cremona, n°1342*
studio in *Via Brescia 167/A, 26100 Cremona (CR)*

DESIGNAZIONE OPERA
Domanda di derivazione d'acqua pubblica superficiale ad uso irriguo dal Fiume Oglio - Fascicolo 064/011

VARIANTI

OGGETTO
Inquadramento catastale ed urbanistico: ortofoto satellitare, estratto di mappa catastale ed estratti dei P.G.T. Comunali

DATA
Aprile 2026

n° TAVOLA

COMMMITTENTE
Facchi Fratelli S.S. Società Agricola

SCALA
1:2.000 / 1:5.000

1